

La plateforme ETHNA

S'engager pour l'ETP

La Genèse

La plateforme ETHNA a été créée en 2018, sous l'impulsion de l'ARS, qui, dans le cadre du déploiement des stratégies de santé publique au plan régional, souhaitait développer une coordination entre les différents acteurs de l'Education Thérapeutique.

Notre raison d'être

Promouvoir l'Education Thérapeutique des Patients en Nouvelle-Aquitaine

Les Enjeux de Santé Publique



La Plateforme ETHNA, de par sa vocation, s'inscrit dans le droit fil des orientations du Projet Régional de Santé (PRS) 2018-2028 et concourt, par ses actions, à répondre aux enjeux de santé en Nouvelle-Aquitaine, qui sont:

- L'accès équitable à la santé sur les territoires
- Le renforcement de la coordination des acteurs de santé
- Le renforcement de la démocratie sanitaire et la place du citoyen, acteur de sa santé et du système de santé
- L'innovation au service de la qualité et de l'efficience du système de santé.

Notre rôle

Les Missions statutaires

- Donner leur place aux patients et aux aidants
- Développer les Bonnes Pratiques en ETP
- Faciliter la mise en réseau des acteurs
- Améliorer la visibilité de l'ETP

Les Orientations Stratégiques



De part sa position au carrefour des influences en matière d'ETP, ETHNA s'appuie sur les pratiques des opérateurs de terrain pour initier avec eux des réflexions collégiales sur l'ETP. C'est d'ailleurs dans cette logique de co-construction qu'un recueil fédérateur de recommandations pour l'amélioration de l'ETP a été créé.

Notre organisation

Le fonctionnement

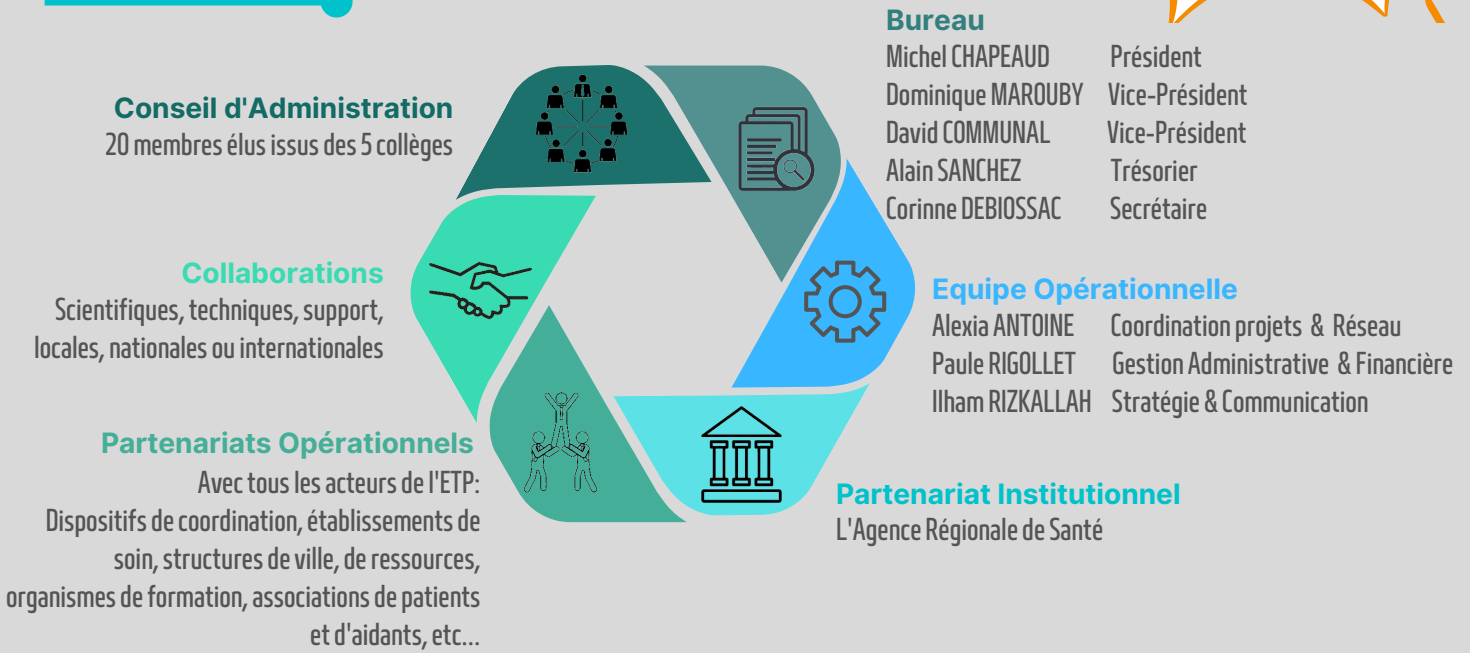

ETHNA est un modèle de gouvernance transparente et représentative, les statuts sont ouverts à tous, des dispositions instaurent l'équilibre représentatif entre professionnels de santé et usagers partenaires, les structures de travail sont mixtes et inclusives

Le Réseau

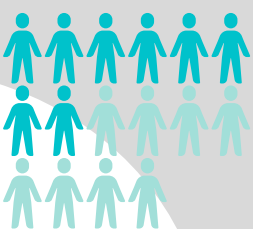

L'ensemble des acteurs de l'ETP est représenté au sein d'ETHNA, sous la forme de 5 collèges :

- Patients, aidants et associations d'utilisateurs
- Dispositifs de coordination en ETP
- Établissements sanitaires publics et privés
- Structures exerçant dans le champ de la santé de ville
- Structures ressources et organismes de formation en santé

Les interlocuteurs en Nouvelle-Aquitaine

ETHNA interagit avec toutes les structures ETP et de santé de la région, qu'elles soient en établissements publics, privés, en ville, mobiles, ou médico-sociales, et quel que soit leur périmètre d'action:

- régional : ARS, IREPS, CCECQA, ORS
- départemental: UTEP, DAC-ETP, DAC-PTA
- territorial: établissements de santé, associations

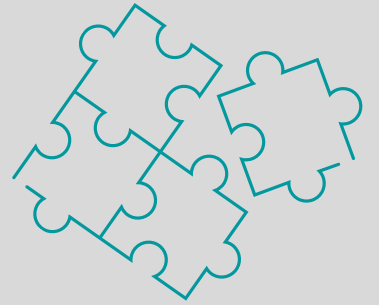

ARS - Agence Régionale de Santé

IREPS - Instance Régionale d'Éducation et de Promotion

CCECQA - Comité de coordination de l'évaluation clinique et de la qualité en Nouvelle-Aquitaine

ORS - Observatoire Régional de Santé

UTEP - Unité Transversale d'Éducation Thérapeutique

DAC - ETP - Dispositifs d'appui, d'accompagnement et de coordination

DAC-PTA - Plateforme Territoriale d'Appui

Nos forces



Les Valeurs

La plateforme ETHNA est une association engagée et innovante. Chaque acteur de l'ETP y est écouté, son expertise y est reconnue et tous partagent la volonté de co-construire et d'enrichir l'ETP.

ETHNA, par son mode de gouvernance rigoureux et éthique, agit en totale transparence, ce qui en fait le garde-fou de son indépendance.

La Démocratie en Santé

Chaque collègue bénéficie d'une rigoureuse égalité de traitement et d'écoute. Ainsi, ETHNA participe à la diffusion de la culture de l'ETP qui vise à faire évoluer les postures vers un dialogue et des échanges équilibrés.

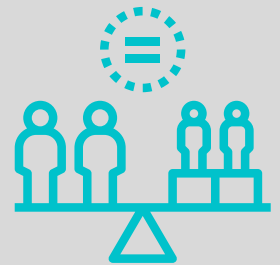

La Mutualisation des Savoirs

Nos partenaires et adhérents des collèges partagent et échangent savoirs et expériences au sein de commissions de travail thématiques. Le résultat de leurs travaux sont formalisés sous forme livrables, avec pour objectif la mutualisation et la mise à disposition de Bonnes Pratiques dans une démarche qualité.



Nos outils ad-hoc!

La Cartographie Régionale

Pour faire connaître les programmes d'ETP aux patients, aux professionnels-relais, comme aux acteurs de l'ETP, ETHNA a construit une cartographie référençant l'ensemble de l'offre régionale. Cet outil, rend visible la répartition territoriale de l'offre et l'exhaustivité des programmes.

L'intégration des Usagers-Partenaires

ETHNA initie, avec les acteurs de l'ETP, des travaux de réflexion sur des modalités facilitant l'intégration des Usagers-Partenaires au sein des équipes thérapeutiques.



La Bourse formation ETHNA

Pour faciliter l'intégration des usagers partenaires intervenant avec les équipes des programmes d'ETP, ETHNA propose une bourse pour financer leur formation en ETP.

La J.E.R ETHNA en ETP

Pour encourager le dialogue et le partage des expériences, ETHNA a créé la JER, Journée d'Échange Régionale. Cette manifestation annuelle accueille l'ensemble des acteurs régionaux autour d'un sujet d'ETP d'actualité.

Amélioration des Bonnes Pratiques

ETHNA réunit régulièrement des acteurs de l'ETP pour co-construire des livrables ayant valeur de guides; lesquels sont mis à disposition sur notre [site internet](#). Il y a par exemple les fiches missions des usagers partenaires en ETP, ou encore le livret des bonnes pratiques de la formation continue

Les collaborations

Nationales & Internationales



Dans le but d'enrichir et d'ouvrir les perspectives offertes par l'ETP, La plateforme ETHNA travaille au développement de collaborations et échanges avec des structures nationales et internationales.

ETHNA s'intéresse aux pratiques et aux expérimentations réalisées sur le sujet de l'ETP au delà de la région, dans le but de partager et de mettre à disposition ces ressources.

Mais réciproquement, ETHNA a pour objectif de communiquer à l'extérieur, sur ce qui est entrepris par nos structures régionales pour donner de la visibilité et contribuer au rayonnement des initiatives locales.

Technologies & Innovation



La Veille et l'Innovation

- La Plateforme ETHNA s'attache, à travers les ressources qu'elle met à la disposition de tous, et en libre accès, à communiquer sur les actualités de l'ETP
- Et toujours avec la volonté de co-construire en collégialité l'avenir de l'ETP, la plateforme ETHNA est en veille sur comment les innovations technologiques pourraient servir et faciliter l'Education Thérapeutique.

Pourquoi rejoindre & soutenir ETHNA ?

Vous êtes acteur de l'ETP ?

- Faites partie d'un réseau régional pour développer des coopérations avec de nouveaux partenaires
- Soyez informé des enjeux locaux et nationaux pour anticiper les évolutions de l'ETP
- Participez à la co-construction de démarches de qualité visant à l'amélioration de la prise en charge en ETP

Vous êtes une association d'usagers ?

- Orientez vos adhérents vers les programmes ETP adaptés
- Faites bouger les lignes en matière d'ETP en vous engageant avec nous
- Donnez de la visibilité à votre association

Vous oeuvrez pour la prévoyance ?

- Elargissez votre audience et l'impact de votre message
- Trouvez des relais ciblés pour vos actions
- Trouvez, pour vos manifestations, des interlocuteurs, spécialistes de l'Education Thérapeutique et de ce qui se fait dans la région

Vous êtes, malade chronique ou aidant ?

- Soyez informé des programmes près de chez vous, selon votre pathologie
- Participez à des travaux de réflexion ou de relecture de guides liés à l'ETP
- Partagez les valeurs humanistes de l'ETP: liberté de choix, autonomie, respect, ...

Vous êtes un centre de recherche ou une société savante ?

- Bénéficiez de nos bases de données d'information
- Faites relayer via notre large audience vos besoins en matière de sondages, données pour vos études, recrutement d'usagers partenaires
- Bénéficiez de notre mise en relation avec nos partenaires dans la région et aussi sur le plan national

Vous êtes un mécène ?

- Associez-vous à une structure engagée, aux valeurs éthiques, qui oeuvre pour l'Education thérapeutique pour tous
- Soutenez nos projets de développement et d'innovation

Pour ADHERER

CLICK



contact@ethna.net

06.98.02.74.23



Pour nous CONTACTER

CLICK

