

# CONTACTS

» HÔPITAL MARIN HENDAYE (AP-HP)  
Route de la Corniche  
64700 HENDAYE  
Tél. : 05.59.48.08.00

» Secrétariat du service :

Tél. : 05.59.48.08.21  
Mail : hnd-secmed-dmu2@aphp.fr



← Plaquette de présentation  
du service

Facile  
à lire et à  
comprendre



# LES PARTENAIRES



<https://www.chu-toulouse.fr/-syndrome-de-prader-willi-et-autres-obesites-rares->



<https://www.prader-willi.fr/>



<https://defiscience.fr/>



<https://gnchr.fr/>



PROGRAMME ETP

**PRADORT ETORRI\***

Éducation Thérapeutique  
pour les personnes  
atteintes d'Obésité de  
cause RaRe approche  
Interdisciplinaire



COORDONNATEUR

Dr Fabien Mourre

Service de Soins  
Médicaux et de  
Réadaptation

SMR « Système digestif  
endocrinologie,  
diabétologie et  
nutrition »



\*Ongi ETORRI : «Bienvenue» en langue basque



## » Qu'est-ce que l'Education Thérapeutique du Patient l'ETP ?

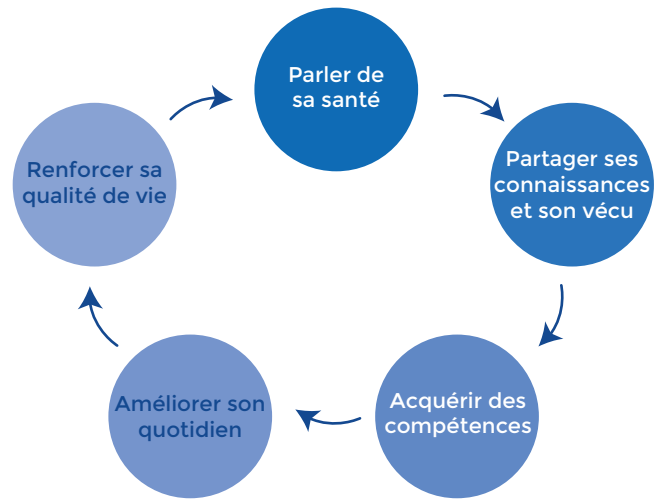

## » Les différents professionnels qui interviennent :



## » Qu'est-ce que le Centre de Référence PRADORT ?

**PRADORT** pour « **PRAD**er Willi et autres **Obésités de cause Rare** avec **Trouble** du comportement alimentaire ». C'est le nom donné aux centres de référence et de compétence spécialisés dans ces maladies rares.

## » Le programme ETP ETORRI, des séances individuelles et des ateliers collectifs :

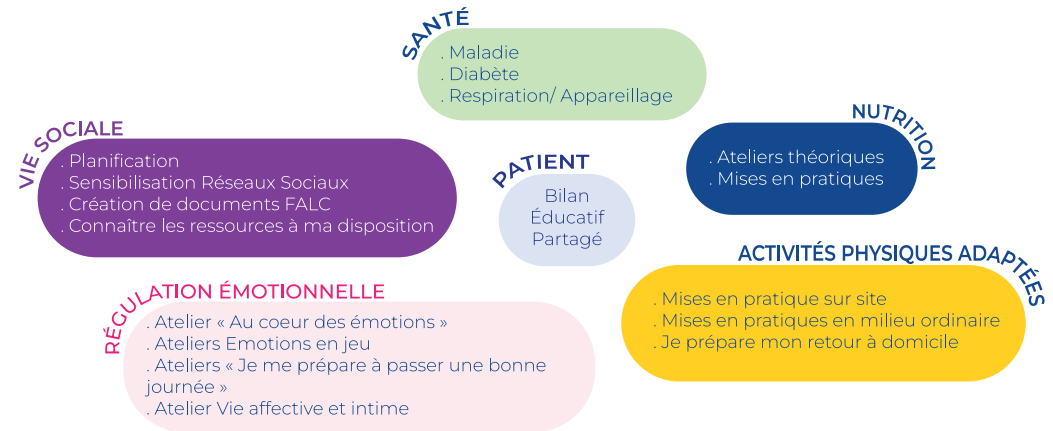

- Je commence avec un entretien individuel pour que l'équipe apprenne à mieux me connaître.
- En fonction de mes besoins, le choix des ateliers est fait avec l'équipe.
- La participation aux différents ateliers peut se faire sur plusieurs séjours.

## » Pourquoi ce programme ?

- Le Syndrome de Prader Willi et les autres obésités de cause rare peuvent impacter la vie au quotidien dans toute la diversité de leurs manifestations.
- Mieux **comprendre**, mieux **expliquer** et mieux **s'adapter** aux différents symptômes est un **apprentissage** pour les personnes atteintes, leur entourage, mais aussi pour les professionnels.
- C'est pourquoi l'équipe du Centre de Référence PRADORT de l'Hôpital Marin de Hendaye a élaboré ce programme d'éducation thérapeutique.

Cheminons ensemble, dans le but de **co-construire l'accompagnement** et envisager les solutions les mieux adaptées à chacune et à chacun.